

ČÍSLO BYTU
FLAT **G502**

PODLAŽIE
FLOOR **5.NP**

ČÍSLO DOMU
BUILDING **V2B**

POČET IZIEB
ROOMS **3**

01. Chodba 01. Hall	15,6 m ²
02. Kuchyňa 02. Kitchen	15,5 m ²
03. Obývacia izba 03. Living room	20,3 m ²
04. Izba 04. Room	16,7 m ²
05. Izba 05. Room	12,3 m ²
06. Šatník 06. Closet	5,1 m ²
07. Kúpeľňa 07. Bathroom	8,0 m ²
08. WC 08. Toilet	2,7 m ²
09. WC 09. Toilet	2,6 m ²
Plocha interiéru Interior area	98,8 m²
10. Lodžia 10. Loggia	25,5 m ²
Celková plocha bytu Flat area	124,30 m²

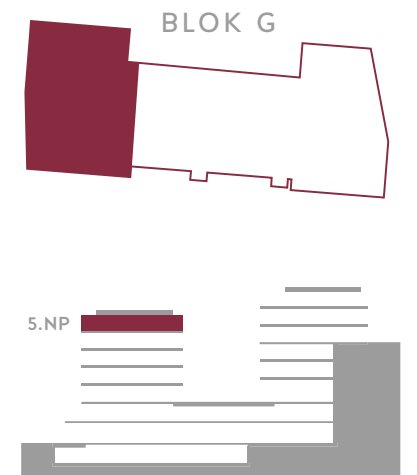
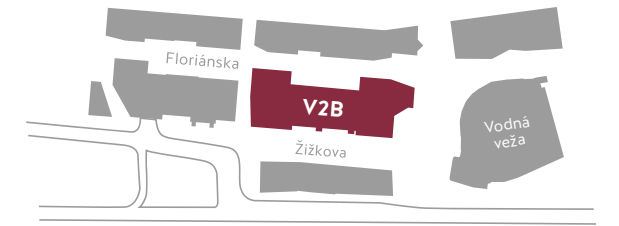
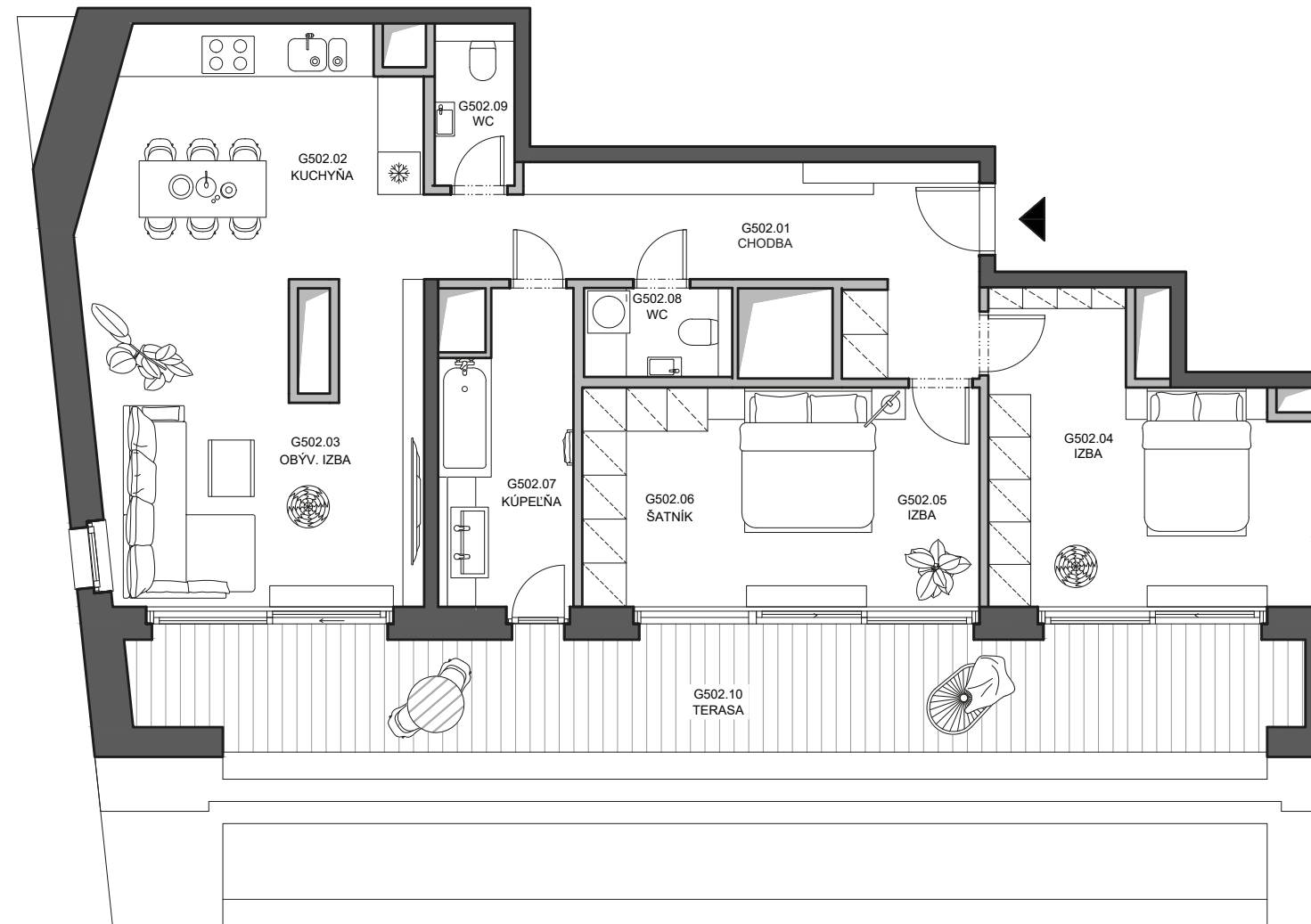

DEVELOPER:
VYDRICA DEVELOPMENT, a.s.
STEINERKA Business Center
Legionárska 10, 811 07 Bratislava

PREDAJ/SALES:
+421 910 635 645 | predaj@vydrica.com
www.vydrica.com

ČÍSLO BYTU
FLAT **G502**

PODLAŽIE
FLOOR **5.NP**

ČÍSLO DOMU
BUILDING **V2B**

POČET IZIEB
ROOMS **3**

- | | |
|-------------------------|---------------------------|
| 01. Chodba | 15,6 m ² |
| 01. Hall | |
| 02. Kuchyňa | 15,5 m ² |
| 02. Kitchen | |
| 03. Obývacia izba | 20,3 m ² |
| 03. Living room | |
| 04. Izba | 16,7 m ² |
| 04. Room | |
| 05. Izba | 12,3 m ² |
| 05. Room | |
| 06. Šatník | 5,1 m ² |
| 06. Closet | |
| 07. Kúpeľňa | 8,0 m ² |
| 07. Bathroom | |
| 08. WC | 2,7 m ² |
| 08. Toilet | |
| 09. WC | 2,6 m ² |
| 09. Toilet | |
| Plocha interiéru | 98,8 m² |
| Interior area | |
| 10. Lodžia | 25,5 m ² |
| 10. Loggia | |

Celková plocha bytu **124,30 m²**
Flat area

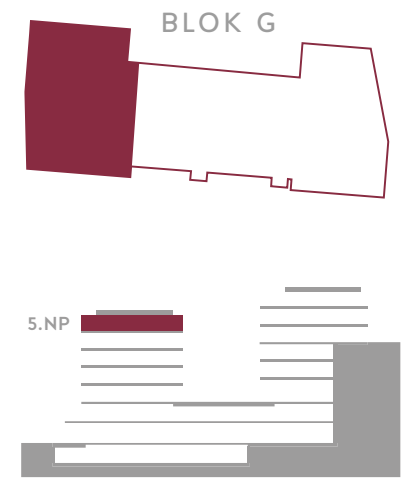
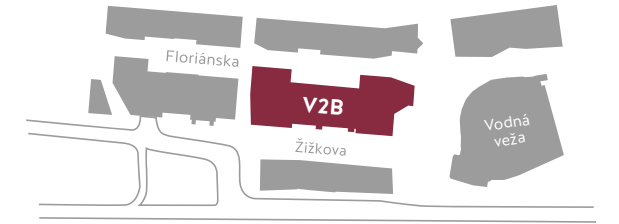
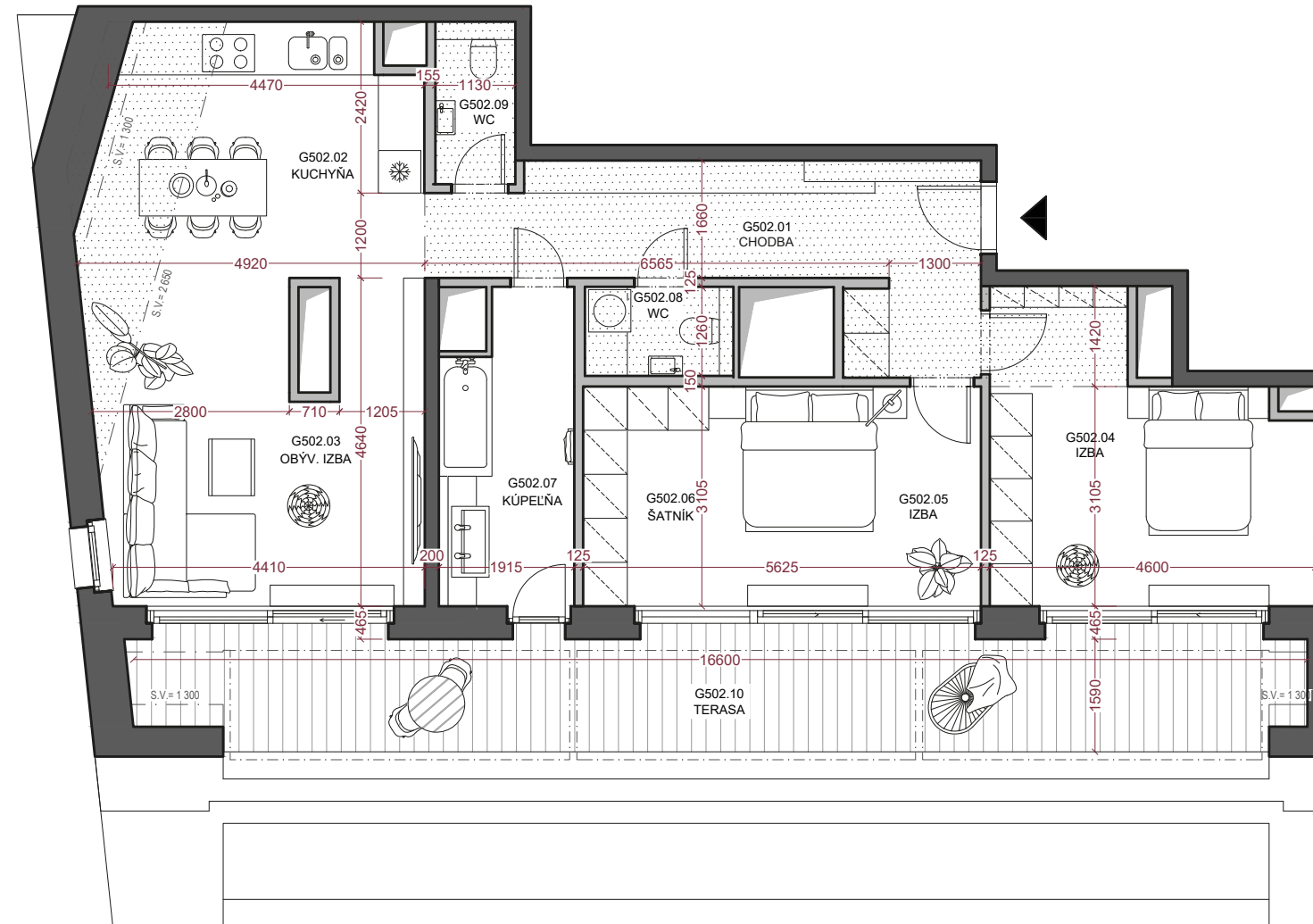

Plocha priestorov pod svetlou výškou do 1,3 m vo výmere **5,50 m²** nie je započítaná do plochy bytu.

The part of the premises where floor-to-ceiling height is below 1,3 m, which means the area of **5,50 m²**, is not included in the whole area of the flat.

..... Znížená svetlá výška
Lowered floor-to-ceiling height

DEVELOPER:
VYDRICA DEVELOPMENT, a.s.
STEINERKA Business Center
Legionárska 10, 811 07 Bratislava

PREDAJ/SALES:
+421 910 635 645 | predaj@vydrica.com
www.vydrica.com

